その他 | 微圧用安全弁

S3FSC

ロストワックス製法

超微圧用フランジ 弁重式安全弁

バネ式安全弁で適用できない低圧力に対応しています。標準タイプ安全弁との部品共通化を計っていますので、短納期でしかも安価となっています。対応可能流体は「ドライガス」のみとなります。

実績 明石海峡大橋に使用

FLANGED TYPE ULTRA-MICRO WEIGHT TYPE VALVE

SPRING TYPE RELIEF VALVE IS DIFFICULT FOR MICRO-PRESSURE. ONLY THIS TYPE IS SPECIAL ZED IN MICRO-PRESSURE.

全量式タイプもご用意できます。[SAA01]

性能範囲〈標準仕様〉 Performance

サイズ Nominal diameter	15～80 ㎜
材　質 General material	SCS・SCPH
流　体 Fluid	ドライガスのみ [G]
圧　力 Pressure	0.001～0.015 MPa
温　度 Temperature	MAX. 200 ℃

[JIS 10K] IN-dt-OUT	面間寸法 Center To Face L_1	L_2	H
15-*-20	87	75	135
20-*-25	95	89	145
25-*-40	100	102	165
32-*-50	117	104	170
40-*-50	116	112	205
50-*-80	131	123	225

UNIT(mm)

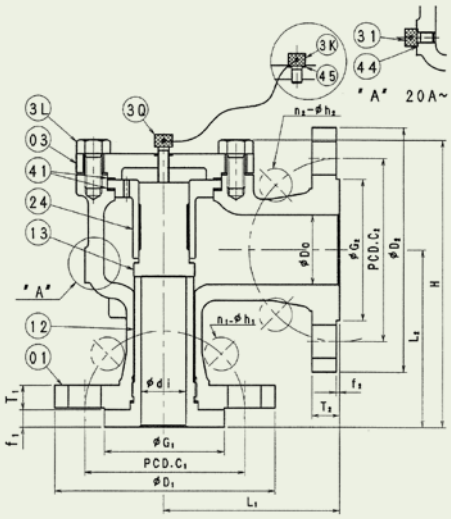

品番 No	部品名 Parts name
01	弁　箱 BODY
12	弁　座 VALVE SEAT
13	弁　体 DISK
24	弁ガイド GUIDE
03	キャップ CAP
31	六角穴付ボルト HEXAGON BOLT
41	ガスケット GASKET
44	ガスケット GASKET
45	ガスケット GASKET
3L	六角ボルト HEXAGON BOLT
3Q	六角穴付ボルト HEXAGON BOLT
3K	六角穴付ボルト HEXAGON BOLT